



## Apresentação Fenix Moda

ABRIL/2009

## Por que automatizar?

- **Agilidade nas operações**
- **Redução de erros humanos**
- **Redução de custos**
- **Confiabilidade das informações**
- **Melhor atendimento do consumidor**
- **Informações para tomada de decisão futura**

## Ciclo do Varejo Aplicado ao segmento



## Sistema de gestão voltado para:

- Armarinhos
- Lojas de Calçados
- Lojas de Confecção
- Cama, mesa e banho
- Lojas de Jóias
- Lojas de Bijoux

## Principais aplicações

- Frente de loja
  - Caixa
- Retaguarda
  - Cadastro
  - Controle estoque
  - Controle de vendas
  - Controle financeiro
  - Relatórios/gráficos
  - Integração



## Principais funcionalidades

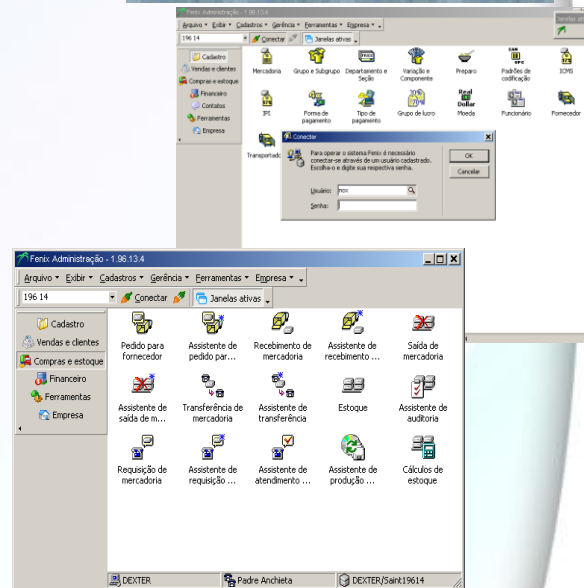

- **Solução completa**
  - **Gestão**
  - **Automação Fiscal / Não fiscal**
- **Facilidade de uso**
  - **Padronizado**
  - **Interativo**
- **Flexível**
  - **Várias configurações**
  - **Conjunto completo de ferramentas**
- **Alta tecnologia**
  - **Cliente/Servidor**
  - **Banco de dados relacional**
- **Integração matriz/filiais**
  - **On-line ou Linha discada**
  - **Dados centralizados**
- **Legislação/TEF**
  - **TEF discado/dedicado homologados**
  - **Sintegra (ECF)**

## Características

- **PDV/Caixa**
  - **Touch-Screen**
  - **ECF (para solução fiscal) (Todos modelos Bematech, Daruma, Epson)**
  - **Impressora não fiscal (para solução não fiscal) (MP 20, 2000,4000)**
  - **TEF (Discado ou Dedicado)**
  - **Gaveta (Meno, Bematech, Gerbo)**
  - **Leitor de código de barras (Todos os modelos)**
  - **Impressora cheque (DP20)**
- **Retaguarda**
  - **Impressora código barras (Zebra, Argox)**
  - **Impressora nota fiscal**
  - **Terminal de consulta (Gertec)**

## Principais equipamentos



- Somente uma estação em uma loja
- Mais de uma estação (rede) em uma loja
- Somente uma estação em vários locais interligados
- Mais de uma estação (rede) em vários locais interligados

## Modelo de funcionamento

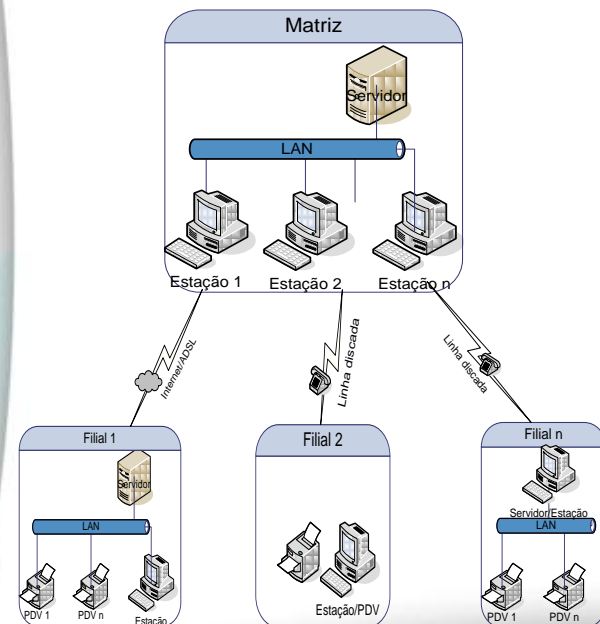



O sistema é dividido em módulos projetados para facilitar a sua utilização, pois os mesmos são desenvolvidos voltados a cada operação da empresa.

- **Retaguarda**
  - Responsável pela parte administrativa e gerencial do sistema.
- **PDV**
  - Responsável pela venda rápida /balcão
- **Comunicador**
  - Responsável pela comunicação entre matriz/filial
- **Microterminal**
  - Responsável pela realização de pré-vendas

## Módulos



## Funcionamento

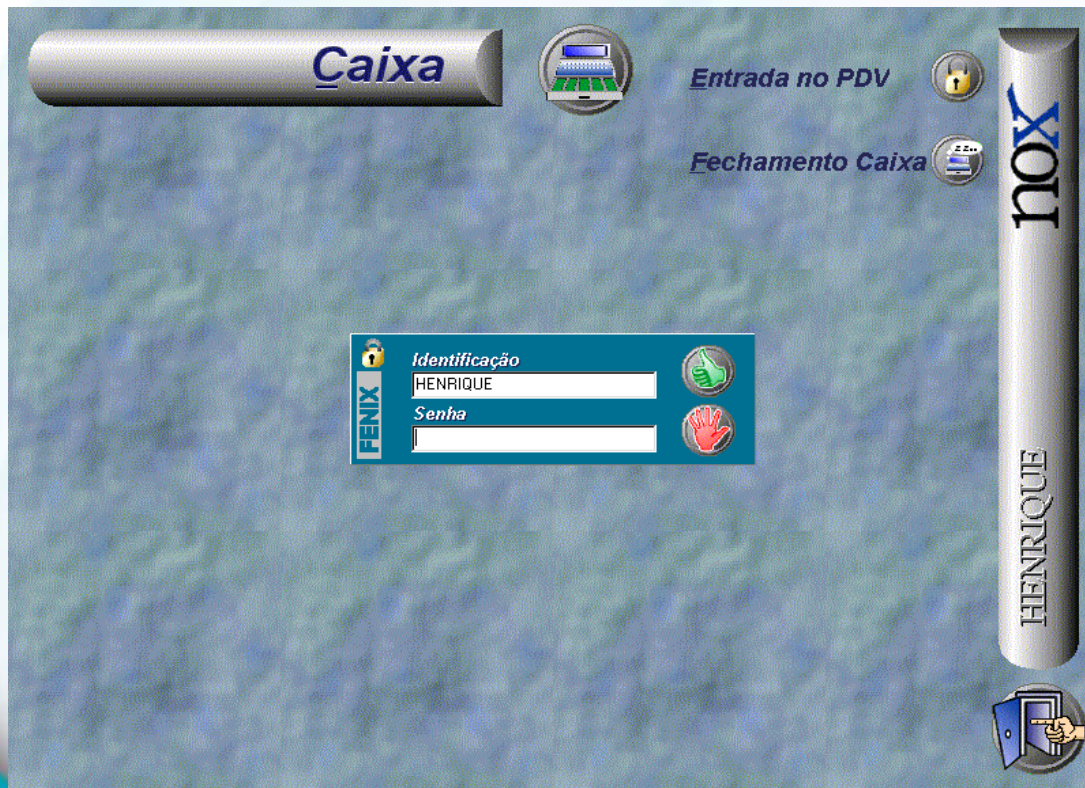

## Tela de Entrada do PDV

Cada usuário possui senha de acesso, registrando suas operações na retaguarda.

Controle seguro das operações do PDV por parte do administrador.

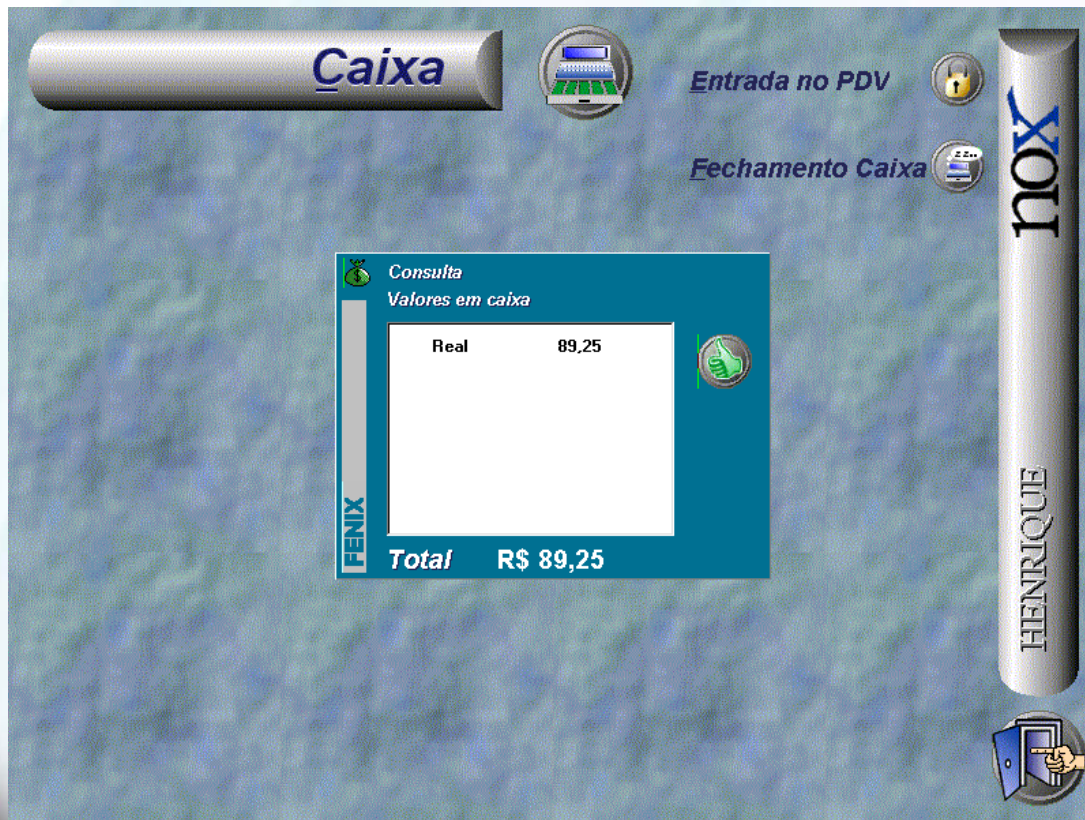

## Controle de Caixa

- Apresentação e registro de saldo do caixa.

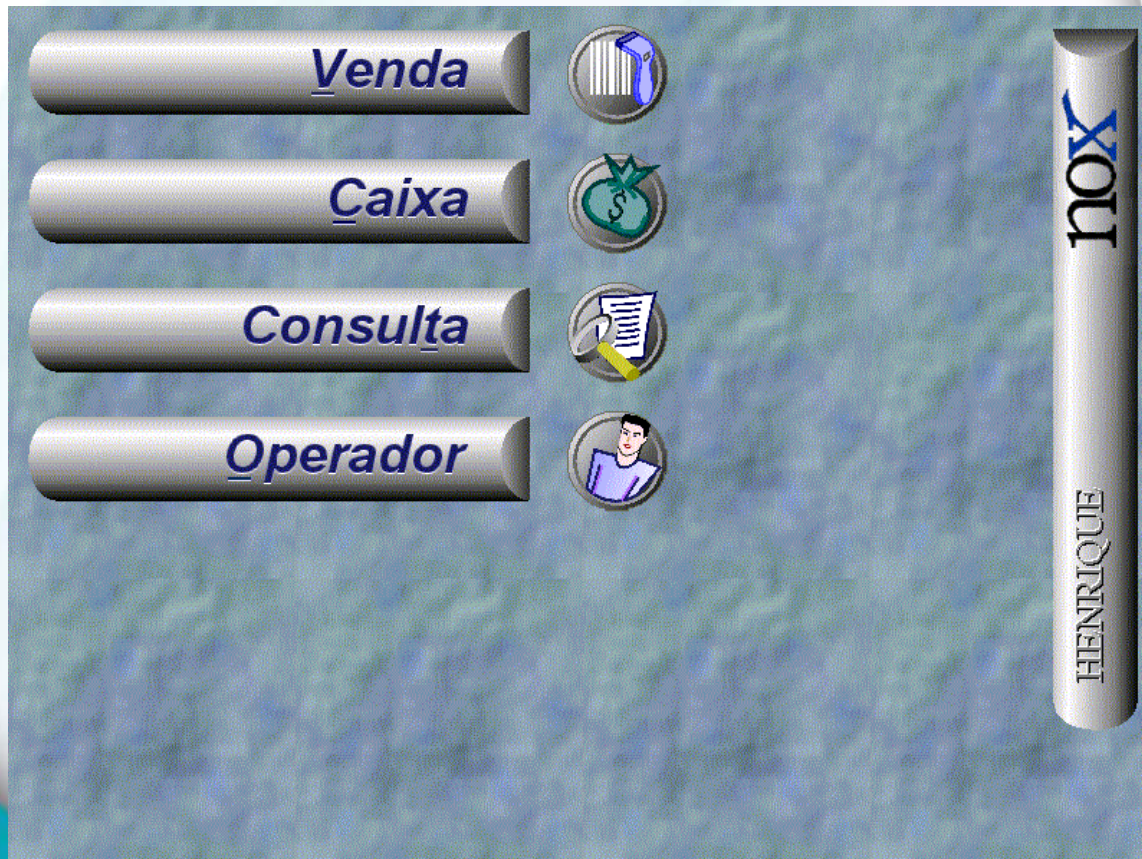

## Opções de Controle

- Vendas
- Caixa
- Consulta de mercadorias
- Controle de Acessos de usuários

**Subtotal**  
**128,00**

**FENIX**

NOX

Código

Quantidade

N.	Código	Un	Descrição	Quant.	Preço	Total
1	21205		PC CALÇA JEANS POOL 1450	1	63,00	63,00
2	10067		PC CAMISA PURO LINHO	1	65,00	65,00

NOX - FENIX

KYLIE



## Frente de Caixa

- Tela simplificada
- Botões de comando direto para o operador
- Permite troca rápida de telas
- Tela de vendas preparada para touch screen

## Tela de Finalização



**Total**  
**128,00**

**Vendedor**  
nox

**Forma**  
Pgto. à vista c/ dinheiro

**Cliente**

**Tipo:** Nenhum **Valor:**

Real	128,00
------	--------

**Troco:** 0,00

Subtotal: 128,00  
Desconto: 0,00  
Acréscimo: 0,00  
Valor Pago: 128,00  
Troco: 0,00

NOX - FENIX

KYLIE

- Local onde disponibilizamos as formas de pagamentos
- Selecionamos o Vendedor
- Associamos o cliente à venda (Opcional)
- Finalizamos a Venda



## Fenix - Retaguarda

- É a ferramenta destinada ao gerenciamento de sua empresa, responsável pelo controle de todos os procedimentos necessários como:
  - Configurações
  - Cadastramentos
  - Parametrizações
  - Obtenção dos resultados das movimentações registradas

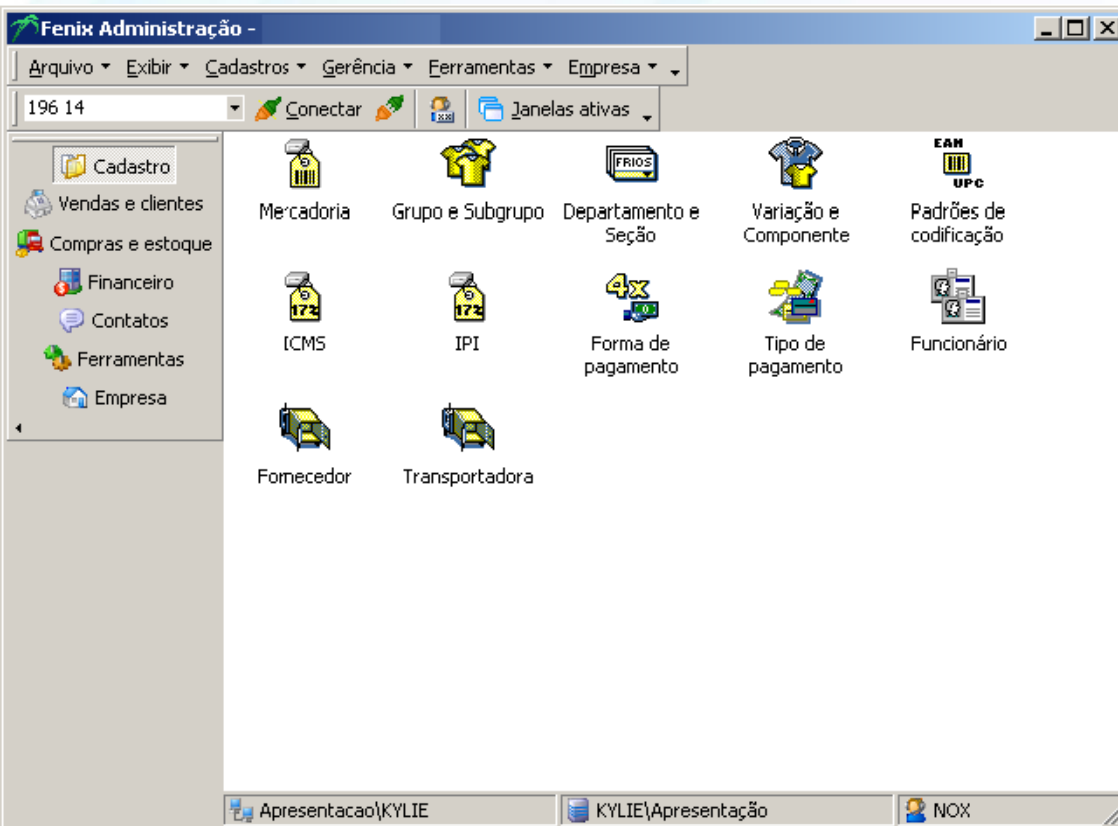



## Fenix – Retaguarda Módulos

O Software Fenix é composto por módulos de trabalho, o que facilita sua operacionalização e gerenciamento completa da empresa.

A comercialização do Fenix é sempre completa permitindo ao usuário a melhor formatação para a operação do sistema.





## Cadastro

- Funcionamento padronizado
- Voltado para análise de resultados

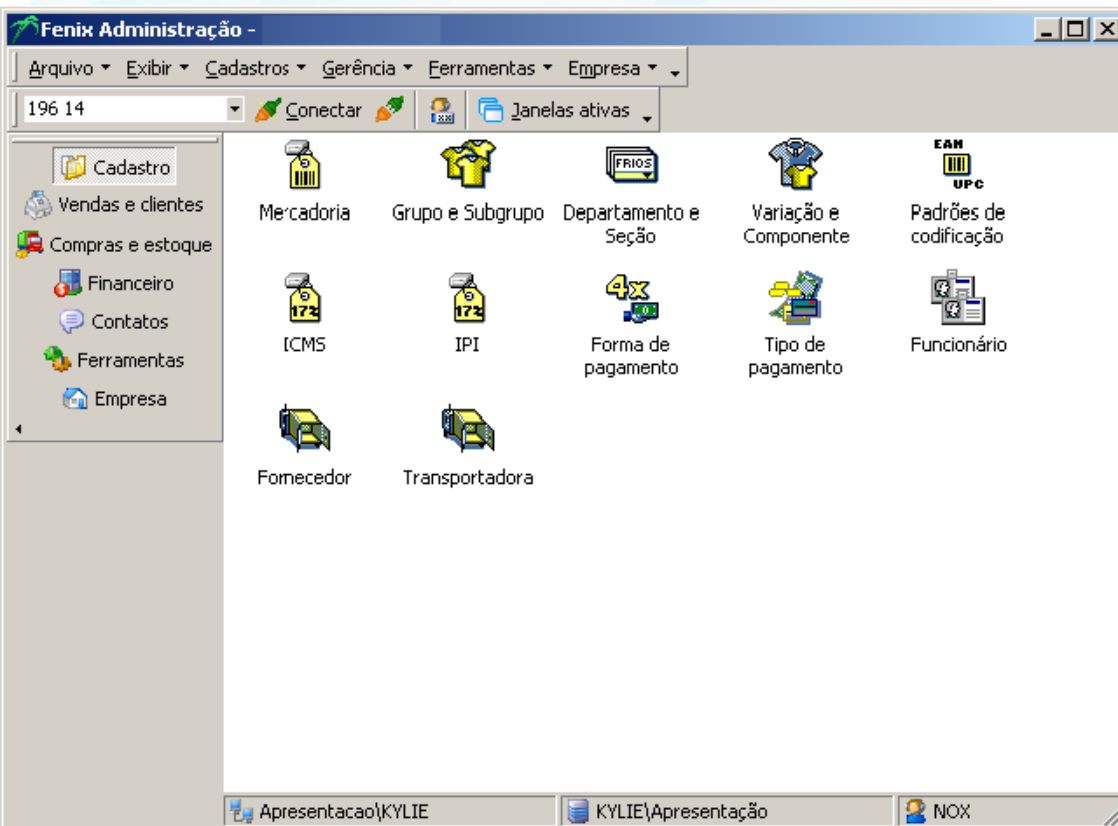

## Cadastro mercadoria

Configurador de campos de cadastro

Permite que o operador configure as informações necessárias de acordo com o negócio

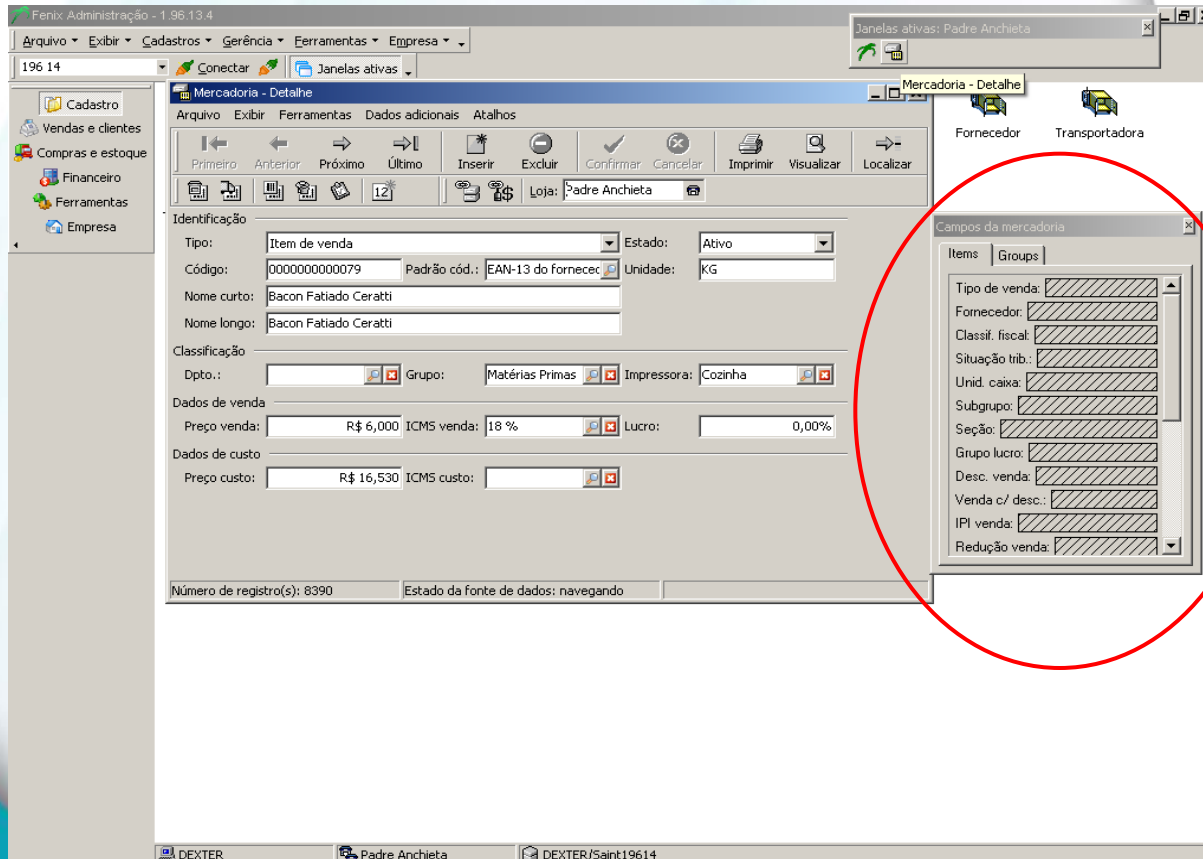



## Estoque

### Estoque

**Mercadoria - Detalhes**

Identificação

Tipo: Item de venda Tipo de venda: Com variação Estado: Ativo

Código: 12345 Padrão criat.: Din. 2 Variação: Classif. fiscal:

Nome curto: CAMISETA M/C POLO P3 MAN

Nome longo: CAMISETA M/C POLO P3 MAN

Fornecedor: Intergifs

Classificação

Grupo: Camisa /Camiset Dpto.: Grupo 1

Subgrupo: Camiseta M/C Grupo 1

Dados de venda

Preço venda: R\$ 42,000 ICMS v

Desc. venda: 0,00% IPI ven

Venda c/ desc.: Reduç

Lucro: 0,00% Tipo co

Dados de custo

Preço custo: R\$ 0,000 ICMS c

Desc. custo: 0,00% IPI cust

Custo c/ desc.:

Dados adicionais

Varição 1: Tamanho Impres

Varição 2: Cor Tabela

Comissão: Peso lic

Cód. barras	Componente 1	Cód. comp. 1	Componente 2	Cód. comp. 2	Estado
123450103	P	01	Vermelho	03	Ativo
123450104	P	01	Preto	04	Ativo
7896054711116	P	01	Amarelo	01	Ativo
123450201	M	02	Amarelo	01	Ativo
123450203	M	02	Vermelho	03	Ativo
123450204	M	02	Preto	04	Ativo
123450303	G	03	Vermelho	03	Ativo
123450304	G	03	Preto	04	Ativo
7896054711147	G	03	Amarelo	01	Ativo

Registro(s): 9 Estado da fonte de dados: navegando

Estoque

Estoque: 0 Ponto pedido: 0 Substituto: Não

Custo médio: R\$ 0,000 Compra/Vende: Sim Margem valor: 0,00%

Est. mínimo: 0 Reposição: 0 Taxa subs.: 0,00%

Registro(s): 1412 Estado da fonte de dados: navegando

- Reserva de mercadoria
- Transferência entre lojas
- Auditoria
- Requisição de mercadoria
- Pedido aos fornecedores
- Recebimento de mercadoria integrado aos pedidos
- Cálculo de estoque mínimo
- Sugestão de transferência de mercadorias
- Sugestão de compra
- Controle de grade (cor/tamanho)
- Controle de consignação
- Controle de empréstimos
- Curvas ABC
- Entrada de notas





## Ferramentas

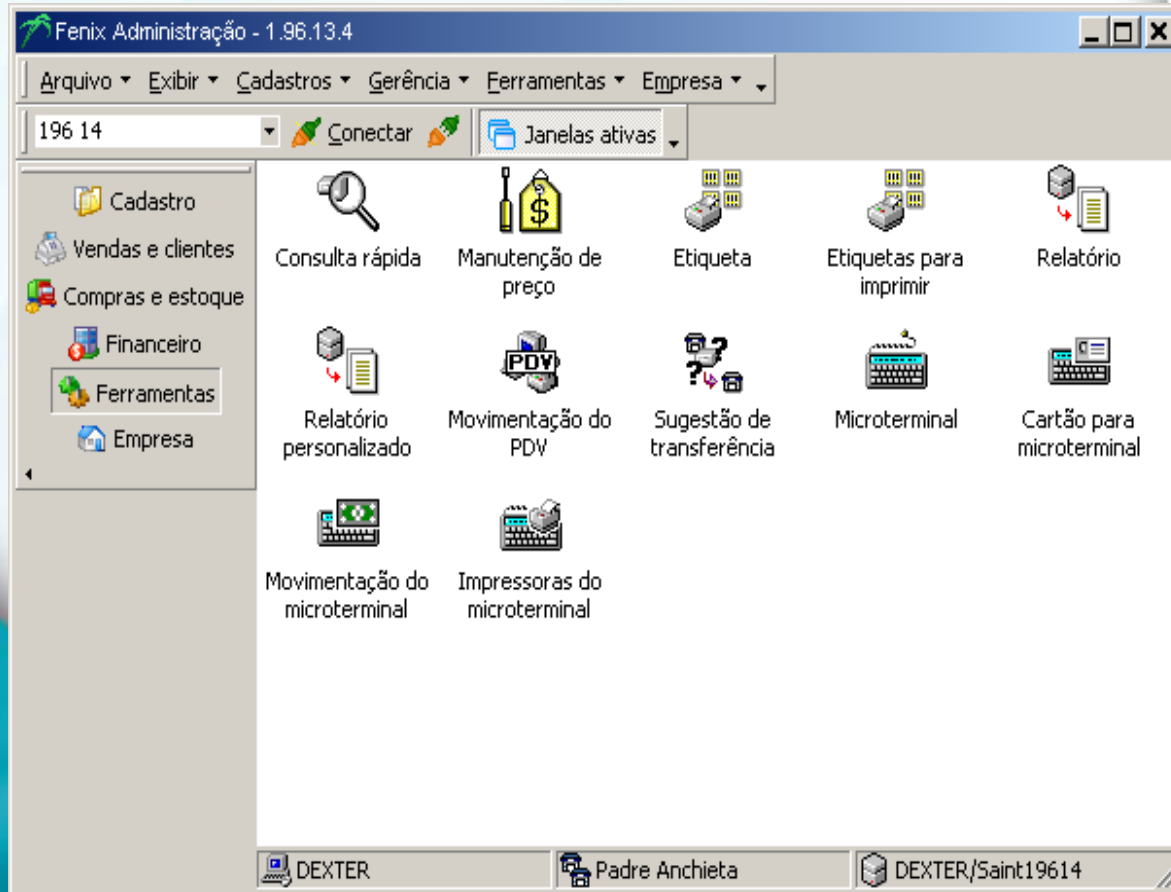

## Ferramentas

- Emissão de etiquetas de código de barras
- Emissão de etiquetas de mala direta
- Relatórios gerenciais customizáveis
- Integração com estoque e financeiro

**FENIX**  
sistemas de gestão empresarial





Vendas



## Vendas

- Troca de mercadorias
- Emissão nota fiscal via formulário contínuo (configurável)
- Orçamento, pedido, reserva e venda de mercadorias e /ou serviços;
- Cálculos de preços de venda por lucratividade e markup
- Previsão estatística de vendas

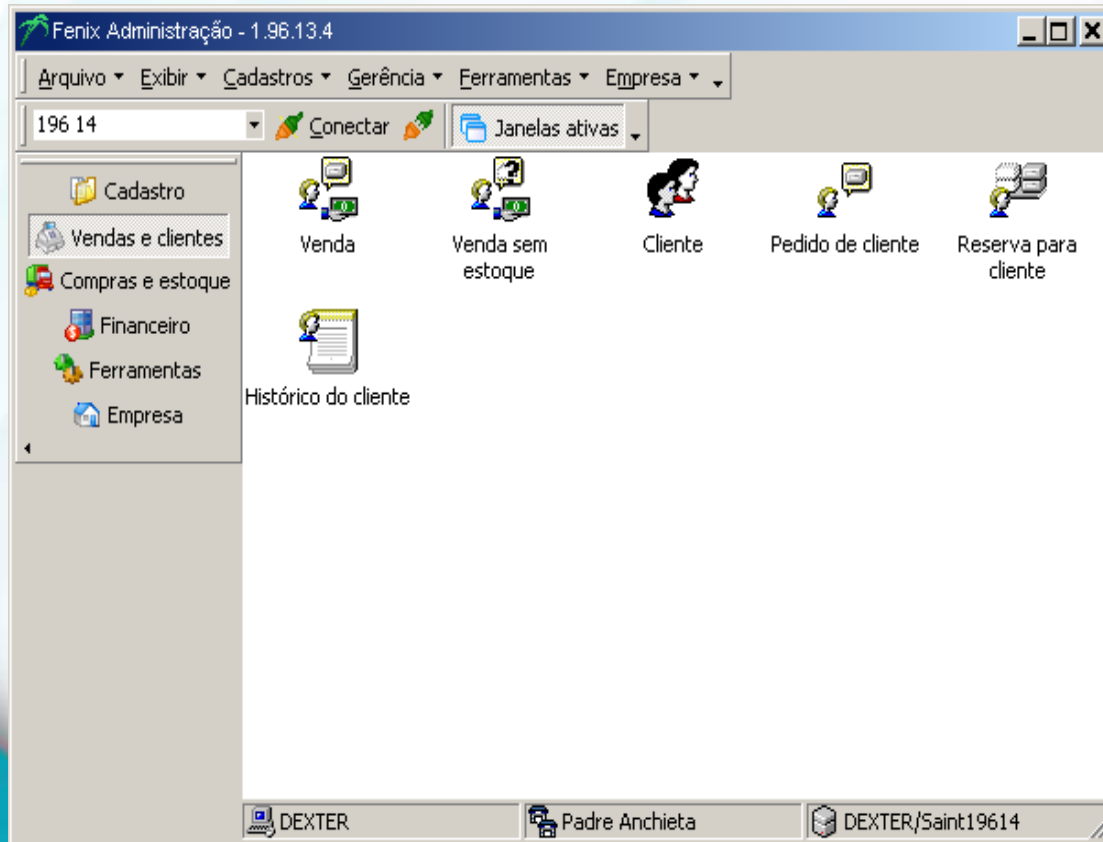

**FENIX**  
sistemas de gestão empresarial





## CRM

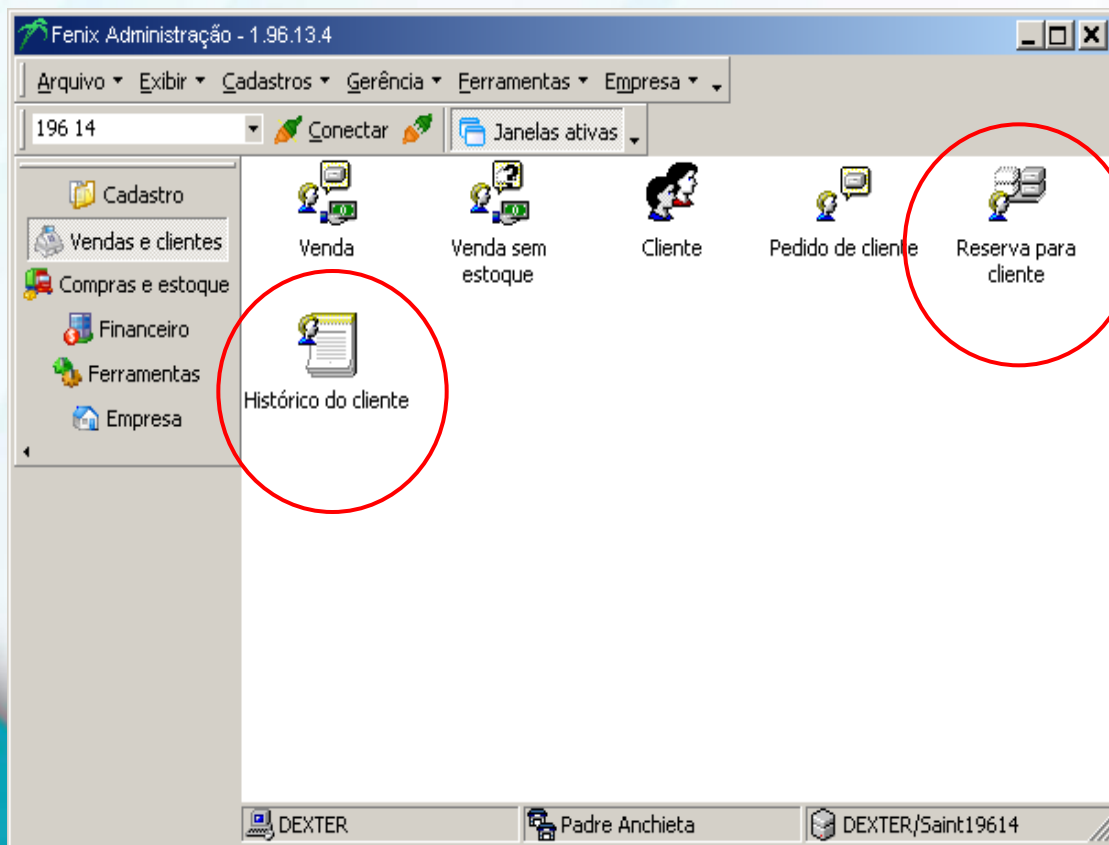

## CRM

- Agenda
- Campanhas
- Mala direta
- cadastro de clientes
- Histórico de compras e atendimento de clientes
- Carteira de clientes por operador

**FENIX**  
sistemas de gestão empresarial





## Financeiro

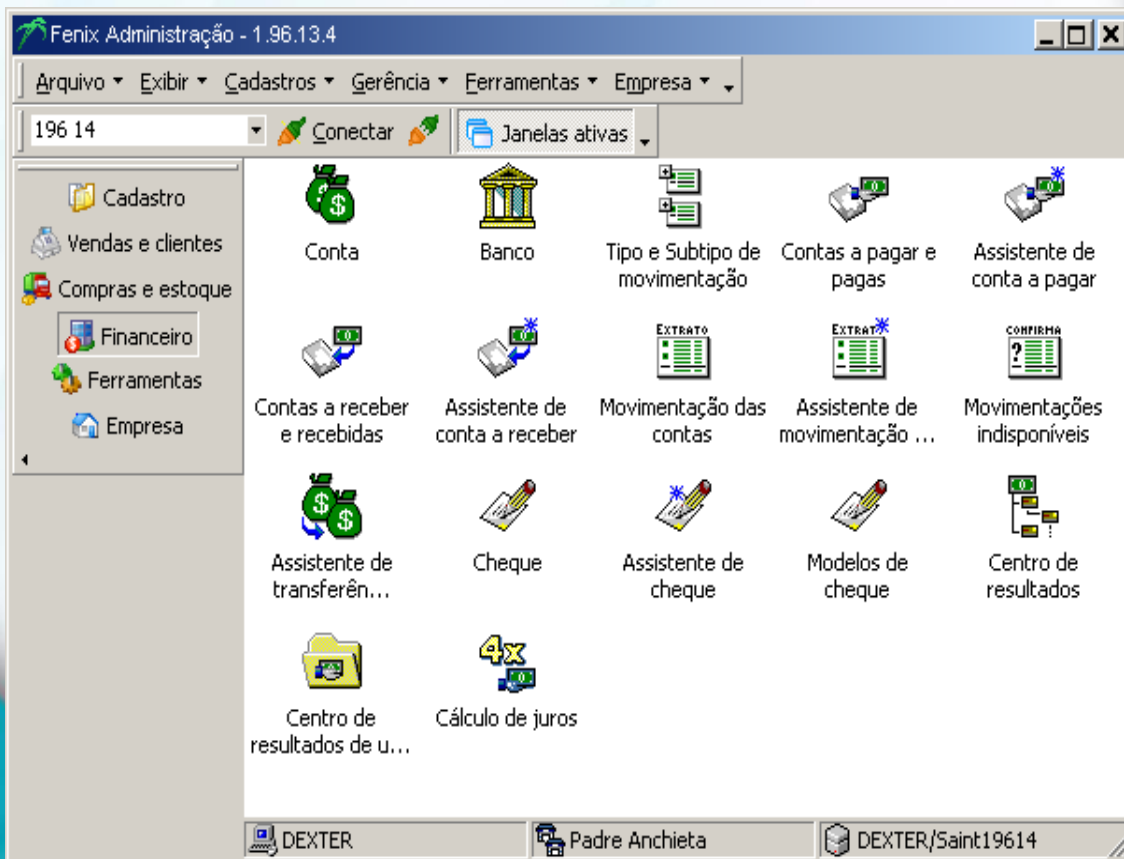

## Financeiro

- Banco
- Conta
- Centro de resultados
- Tipo/Subtipo de movimentação
- Contas a pagar/ receber
- Gerenciamento e acompanhamento de contas (Movimentação)
- Emissão de boleto bancário registrado ou não (HSBC, ITAU, BB)
- Boletim de pagamento
- Tipo de cheques
- Emissão de cheques
- Cálculo de juros



**FENIX**  
sistemas de gestão empresarial





## Requisitos mínimos

- PC Pentium 4, equivalente ou superior
- 512 Mb RAM
- MS Windows 2000 ou XP PRO
- 2 GB em disco rígido livres
- Placa de vídeo com suporte a resolução 800x600

## **Apresentação comercial**

Descrição: Vídeo demonstrativo do sistema para ser usado comercialmente

Local: Inicia ao colocar o CD na CPU.

## **Instalação do sistema Fênix**

Descrição: Programa de instalação do sistema Fênix para ser usado como cópia demonstrativa ou final

Local: \Instalável

## **Vídeos treinamentos**

Descrição: Treinamentos em vídeo sobre instalação, configuração inicial, cadastro, visão geral e operação do PDV.

Local: \Treinamento

### **\Treinamento \01 - Introdução – Instalação**

Descrição: Instruções sobre como realizar a instalação do aplicativo Fênix e todos os programas necessários para poder rodar o sistema.

### **\Treinamento \02 - Introdução – Conexões**

Descrição: Instruções de como configurar o acesso a base de dados do sistema.

### **\Treinamento \03 - Introdução - Ambiente principal**

Descrição: Instruções sobre o ambiente principal, funcionalidade de janelas do módulo de retaguarda do sistema

### **\Treinamento \04 - Cadastro - Parte I**

Descrição: Instruções sobre o cadastro básico como: mercadoria, grupo entre outros

### **\Treinamento \05 - Cadastro - Parte II**

Descrição: Instruções sobre o funções avançadas sobre o cadastro

### **\Treinamento \06 - PDV - Introdução e venda balcão I**

Descrição: Instruções sobre a operação básica do PDV

### **\Treinamento \07 - PDV - Venda balcão II**

Descrição: Instruções sobre operações vendas e outras operações do PDV

## **Conteúdo do CD**