

SOLUÇÕES DE SOFTWARE

Millennium Basic

O Millennium Basic é a solução de baixo custo para atender as pequenas empresas do segmento de vestuário, acessórios, calçados e presentes. Com o melhor custo total de aquisição do mercado nosso sistema garante entregar mais por muito menos. Atendendo processos de produção, venda atacado de pronta entrega, venda atacado com pedido e venda varejo o software atende todas as necessidades.

Focadas principalmente na melhoria dos processos atuais da empresa através da educação e o uso de melhores práticas, nossas soluções permitem ao seus clientes tomadas de decisões estratégicas extremamente precisas e bem fundamentadas, através da rápida visualização das informações que refletem o desempenho do seu negócio.

Nossa solução torna a gestão de sua empresa incrivelmente fácil, flexível, conveniente e integrada. Utilize a melhor tecnologia a seu favor. O Millennium Basic(tm) foi desenvolvido especificamente para atender as necessidades do mercado de vestuário acelerando resultados e garantindo o melhor retorno de investimento do mercado.



SOLUÇÕES DE SOFTWARE - MILLENNIUM

A Millennium Network

Com experiência de 17 anos de atuação oferecendo ao mercado soluções de software inovadoras e com o suporte de competentes equipes de implantação, consultoria e pós-venda, é a maior garantia de nossa capacidade, presente hoje em mais de 800 implantações em todo o território nacional. A Millennium Network é uma das maiores empresas de desenvolvimento e fornecimento de tecnologia ERP vertical para a indústria e o varejo do segmento de vestuário no país.



SOLUÇÕES DE SOFTWARE - MILLENNIUM

ONDE PODEMOS AJUDAR?

- **Melhorar o giro do estoque:**
 - Cadastros de produtos com grade (Cor e Tamanho)
 - Identificação das necessidades de compra
 - Controle e ordem de produção
- **Diminuir e prevenir ruptura:**
 - Limites de estoque em dias ou quantidade
 - Produtos em promoção e mais vendidos
 - Controle de saldos de pedidos
- **Melhorar vendas:**
 - Políticas de crédito
 - Gestão de comissão e acompanhamento de vendedores
 - Relatórios e gráficos detalhados e sintéticos de acompanhamento e gestão



Visão Geral

- Cadastros de produtos com grade (Cor e tamanho)
- Módulo de compras
- Gestão dos fornecedores, entrada, saída e estoques
- Módulo de contas a pagar e receber
- Fluxo de caixa
- Cobrança escritural integrada (CNAB)
- Ferramenta de contagem de estoque e inventário
- Integração com coletores de dados
- Demonstrativo de resultados.



SOLUÇÕES DE SOFTWARE - MILLENNIUM

Varejo

- PDV – Módulo de ponto de venda simples e fácil de operar
- Confiável e completo para o varejo.
- Controle e fechamento de caixa, sangria e reforço
- Cadastro de consumidores e controle de vendas
- Gestão de comissão e acompanhamento de vendedores
- Relatórios e gráficos detalhados e sintéticos de acompanhamento e gestão.

[Clique](#) aqui para expandir a tela

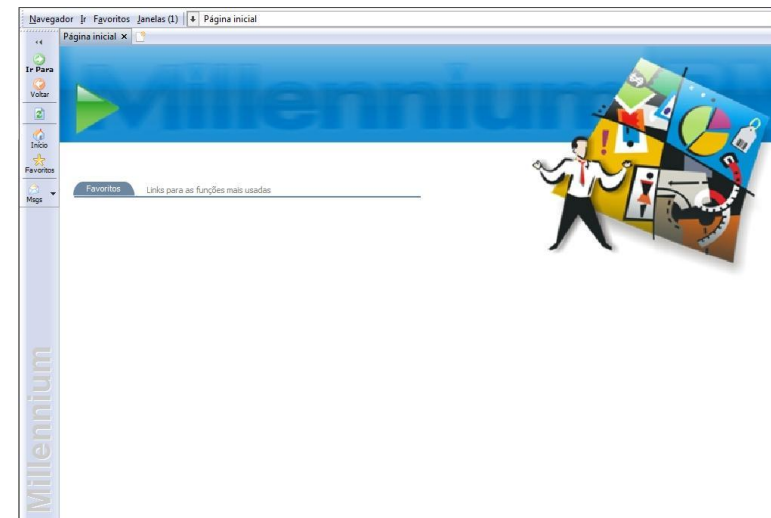

- ←
-
- Ir Para
- Voltar
- Início
- Favoritos
- Msgs



Millennium



Favoritos Links para as funções mais usadas

Millennium

SOLUÇÕES DE SOFTWARE - MILLENNIUM

Características

- Atende a legislação
- Homologado para TEF e ECF (PAF)
- Diversas impressoras fiscais homologadas
- Geração de arquivos (Sintegra e Cats)
- Banco de dados Cliente Servidor integrado
- Emissão de código de barras configurável
- Módulo de BI integrado (gerador de relatórios e cubos de agrupamento dinâmico)
- Envio agendado de relatórios para e-mail
- Posição on-line de vendas na matriz
- Acesso via Internet de qualquer computador
- Help on-line.

[Clique aqui](#) para expandir a tela

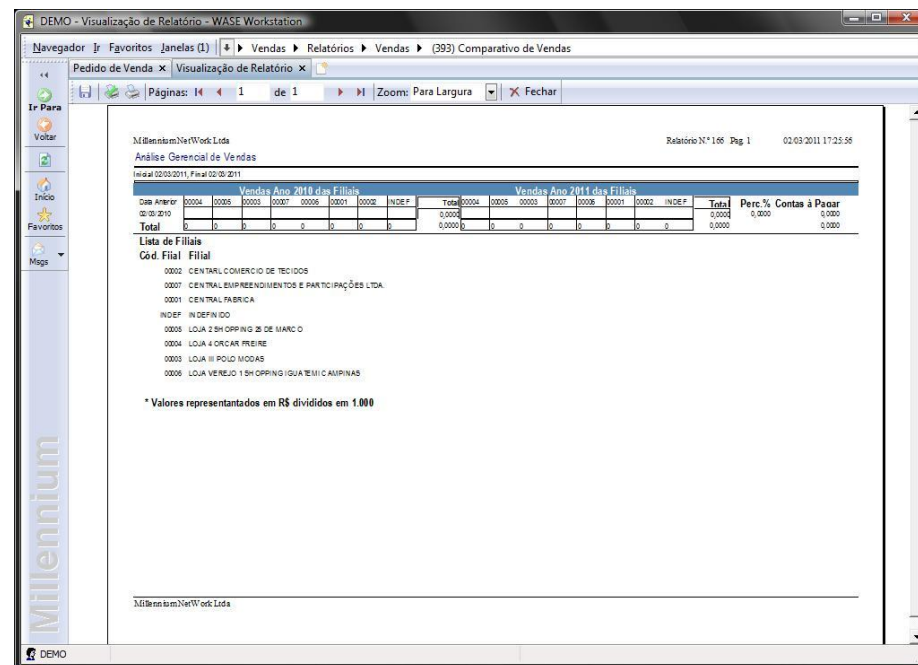

DEMO - Visualização de Relatório - WASE Workstation

Navegador | Favoritos | Janelas (1) | Vendas | Relatórios | Vendas | (393) Comparativo de Vendas

Pedido de Venda x | Visualização de Relatório x

Páginas: 14 de 1 | Zoom: Para Largura | Fechar

MilenniumNetWork Ltda. Relatório N° 166 Pág. 1 02/03/2011 17:25:56

Análise Geral de Vendas

Inicial: 02/03/2011, Final: 02/03/2011

| Data Anter | Vendas Ano 2010 das Filiais | | | | | | Vendas Ano 2011 das Filiais | | | | | | Total | Perc. % | Contas a Pagar |
|------------|-----------------------------|-------|-------|-------|-------|-------|-----------------------------|-------|-------|-------|-------|-------|-------|---------|----------------|
| | 00004 | 00005 | 00006 | 00007 | 00008 | INDEF | 00004 | 00005 | 00006 | 00007 | 00008 | INDEF | | | |
| 02/03/2011 | | | | | | | | | | | | | | | |
| Total | 0 | 0 | 0 | 0 | 0 | 0 | 0,0000 | 0 | 0 | 0 | 0 | 0 | 0 | 0,0000 | 0,0000 |

Lista de Filiais

Cód. Fial: Fial:

- 00002 CENTRAL COMERCIO DE TECIDOS
- 00007 CENTRAL EMPREENDIMENTOS E PARTICIPAÇÕES LTDA.
- 00001 CENTRAL FABRICA
- INDEF INDEF INDO
- 00005 LOJA 2 SH OPPING 25 DE MARÇO
- 00004 LOJA 4 ORCAR FREIRE
- 00003 LOJA III POLO MODAS
- 00006 LOJA VENEJO 1 SH OPPING IGUA TEMI C ASPINHAS

* Valores representados em R\$ divididos em 1.000

MilenniumNetWork Ltda.

DEMO

Ir Para
Voltar
Início
Favoritos
Msgs

MillenniumNetWork Ltda

Relatório N.º 166 Pag 1

02/03/2011 17:25:56

Análise Gerencial de Vendas

Inicial 02/03/2011, Final 02/03/2011

| Data Anterior | Vendas Ano 2010 das Filiais | | | | | | | Total | Vendas Ano 2011 das Filiais | | | | | | | Total | Perc. % | Contas à Pagar | |
|---------------|-----------------------------|-------|-------|-------|-------|-------|-------|--------|-----------------------------|-------|-------|-------|-------|-------|-------|-------|---------|----------------|--------|
| | 00004 | 00005 | 00003 | 00007 | 00006 | 00001 | 00002 | | INDEF | 00004 | 00005 | 00003 | 00007 | 00006 | 00001 | | | | 00002 |
| 02/03/2010 | | | | | | | | 0,0000 | | | | | | | | | 0,0000 | 0,0000 | 0,0000 |
| Total | 0 | 0 | 0 | 0 | 0 | 0 | 0 | 0,0000 | 0 | 0 | 0 | 0 | 0 | 0 | 0 | 0 | 0,0000 | | 0,0000 |

Lista de Filiais

- Cód. Filial Filial
- 00002 CENTRAL COMERCIO DE TECIDOS
- 00007 CENTRAL EMPREENDIMENTOS E PARTICIPAÇÕES LTDA.
- 00001 CENTRAL FABRICA
- INDEF INDEFINIDO
- 00005 LOJA 2 SHOPPING 25 DE MARÇO
- 00004 LOJA 4 ORCAR FREIRE
- 00003 LOJA III POLO MODAS
- 00006 LOJA VEREJO 1 SHOPPING IGUA TEMI CAMPINAS

* Valores representados em R\$ divididos em 1.000

Millennium

SOLUÇÕES DE SOFTWARE - MILLENNIUM

Atacado

- Vendas pronta entrega
- Pedido e faturamento de pedido
- Automação de força de vendas
- Acompanhamento de representantes
- Controle de comissão
- Entrega parcial de pedidos
- Controle de consignação
- Histórico completo de cliente e crédito
- Emissão de nota fiscal NF-e

Clique [aqui](#) para expandir a tela

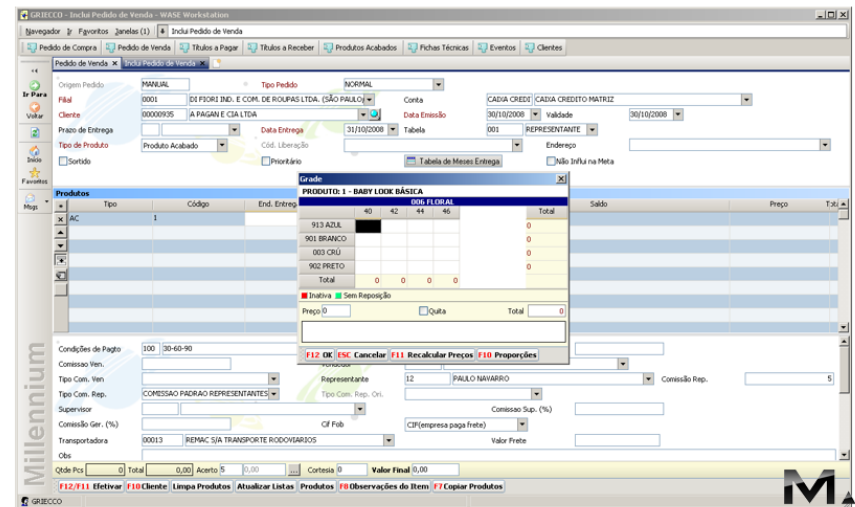

SOLUÇÕES DE SOFTWARE - MILLENNIUM

GRIECCO - Inclui Pedido de Venda - WASE Workstation

Navegador | Favoritos | Janelas (1) | Inclui Pedido de Venda

Pedido de Compra | Pedido de Venda | Títulos a Pagar | Títulos a Receber | Produtos Acabados | Fichas Técnicas | Eventos | Clientes

Pedido de Venda x Inclui Pedido de Venda x

Origem Pedido: MANUAL Tipo Pedido: NORMAL

Filial: 0001 DI FIORI IND. E COM. DE ROUPAS LTDA. (SÃO PAULO) Conta: CADA CREDIT CADA CREDITO MATRIZ

Cliente: 00000935 A PAGAN E CIA LTDA Data Emissão: 30/10/2008 Validade: 30/10/2008

Prazo de Entrega: Data Entrega: 31/10/2008 Tabela: 001 REPRESENTANTE

Tipo de Produto: Produto Acabado Cód. Liberação: Endereço:

Sortido Prioritário Tabela de Meses Entrega Não Inclui na Meta

Produtos

| + | Tipo | Código | End. Entreg | Saldo | Preço | Total |
|---|------|--------|-------------|-------|-------|-------|
| x | AC | 1 | | | | |

Grade

PRODUTO: 1 - BABY LOOK BÁSICA

| 006 FLORAL | | | | | Total |
|------------|----|----|----|----|-------|
| | 40 | 42 | 44 | 46 | |
| 913 AZUL | | | | | 0 |
| 901 BRANCO | | | | | 0 |
| 003 CRÚ | | | | | 0 |
| 902 PRETO | | | | | 0 |
| Total | 0 | 0 | 0 | 0 | 0 |

Inativa Sem Reposição

Preço 0 Quita Total 0

F12 OK ESC Cancelar F11 Recalcular Preços F10 Proporções

Representante: 12 PAULO NAVARRO Comissão Rep. 5

Tipo Com. Rep. Ori. Comissão Sup. (%)

Cif Fob: CIF(empresa paga frete) Valor Frete

Transportadora: 00013 REMAC S/A TRANSPORTE RODOVIARIOS

Obs:

Qtde Pcs 0 Total 0,00 Acerto 5 0,00 Cortesia 0 Valor Final 0,00

F12/F11 Efetivar F10 Cliente Limpa Produtos Atualizar Listas Produtos F8 Observações do Item F7 Copiar Produtos

GRIECCO

Millennium



Produção

- Ficha técnica completa com consumos na grade de tamanho e cor
- Explosão de materiais por diversos critérios (compilação de pedidos, OPs)
- Andamento de produção pelas fases
- Controle de Oficinas externas
- PPCP

[Clique aqui](#) para expandir a tela

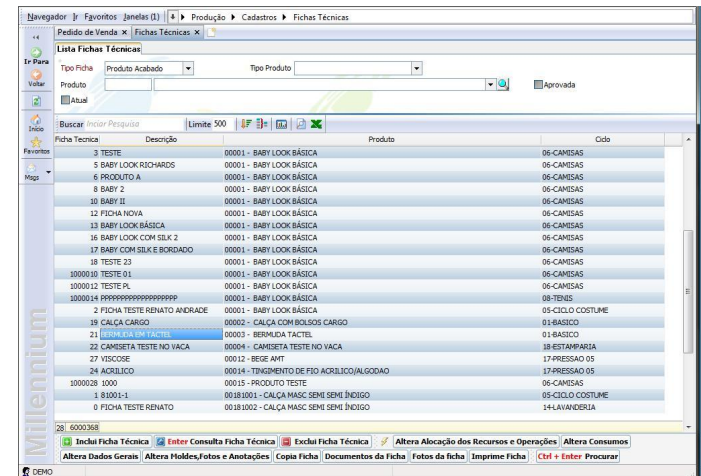

The screenshot displays the 'Lista Fichas Técnicas' window in the Millennium software. It features a search bar at the top with a limit of 500. Below the search bar is a table with the following columns: Fiche, Descrição, Produto, and Cido. The table contains multiple rows of data, including items like '3 TESTE', '5 BABY LOOK RICHARDS', '6 PRODUTO A', '8 BABY 2', '10 BABY II', '12 FICHA NOVA', '13 BABY LOOK BÁSICA', '16 BABY LOOK COM SILK 2', '17 BABY COM SILK E BORDADO', '18 TESTE 23', '1000010 TESTE 01', '1000012 TESTE PL', '1000014 P99999999999999999999', '2 FICHA TESTE RENATO ANDRADE', '19 CALÇA CARGO', '21 CAMISETA TESTE NO VACA', '22 CAMISETA TESTE NO VACA', '27 VISCOSE', '24 ACRILICO', '1000028 1000', '1 10001-1', and '0 FICHA TESTE RENATO'. The interface also includes a sidebar with 'Favoritos' and 'Mapa' sections, and a bottom toolbar with various action buttons like 'Inclui Ficha Técnica', 'Enter Consulta Ficha Técnica', 'Exclui Ficha Técnica', etc.

| Fiche | Descrição | Produto | Cido |
|---------|----------------------------|--|------------------|
| 3 | TESTE | 00001 - BABY LOOK BÁSICA | 06-CAMISAS |
| 5 | BABY LOOK RICHARDS | 00001 - BABY LOOK BÁSICA | 06-CAMISAS |
| 6 | PRODUTO A | 00001 - BABY LOOK BÁSICA | 06-CAMISAS |
| 8 | BABY 2 | 00001 - BABY LOOK BÁSICA | 06-CAMISAS |
| 10 | BABY II | 00001 - BABY LOOK BÁSICA | 06-CAMISAS |
| 12 | FICHA NOVA | 00001 - BABY LOOK BÁSICA | 06-CAMISAS |
| 13 | BABY LOOK BÁSICA | 00001 - BABY LOOK BÁSICA | 06-CAMISAS |
| 16 | BABY LOOK COM SILK 2 | 00001 - BABY LOOK BÁSICA | 06-CAMISAS |
| 17 | BABY COM SILK E BORDADO | 00001 - BABY LOOK BÁSICA | 06-CAMISAS |
| 18 | TESTE 23 | 00001 - BABY LOOK BÁSICA | 06-CAMISAS |
| 1000010 | TESTE 01 | 00001 - BABY LOOK BÁSICA | 06-CAMISAS |
| 1000012 | TESTE PL | 00001 - BABY LOOK BÁSICA | 06-CAMISAS |
| 1000014 | P99999999999999999999 | 00001 - BABY LOOK BÁSICA | 08-TENIS |
| 2 | FICHA TESTE RENATO ANDRADE | 00001 - BABY LOOK BÁSICA | 05-CICLO COSTUME |
| 19 | CALÇA CARGO | 00002 - CALÇA COM BOLSOS CARGO | 01-BÁSICO |
| 21 | CAMISETA TESTE NO VACA | 00003 - BERMUDA TACTIC | 01-BÁSICO |
| 22 | CAMISETA TESTE NO VACA | 00004 - CAMISETA TESTE NO VACA | 18-ESTAMPARIA |
| 27 | VISCOSE | 00012 - BEGE AMT | 17-PRESSAO 05 |
| 24 | ACRILICO | 00014 - TINGIMENTO DE FIO ACRILICO/ALGODAO | 17-PRESSAO 05 |
| 1000028 | 1000 | 00015 - PRODUTO TESTE | 06-CAMISAS |
| 1 | 10001-1 | 00181001 - CALÇA MASC SEMI SEMI INCISSO | 05-CICLO COSTUME |
| 0 | FICHA TESTE RENATO | 00181002 - CALÇA MASC SEMI SEMI INCISSO | 14-LAVANDERIA |

Lista Fichas Técnicas

Atual
 Aprovada

Tipo Ficha:
 Tipo Produto:

Produto:

Buscar *Iniciar Pesquisa*

| Ficha Tecnica | Descrição | Produto | Ciclo |
|---------------|----------------------------|--|------------------|
| 3 | TESTE | 00001 - BABY LOOK BÁSICA | 06-CAMISAS |
| 5 | BABY LOOK RICHARDS | 00001 - BABY LOOK BÁSICA | 06-CAMISAS |
| 6 | PRODUTO A | 00001 - BABY LOOK BÁSICA | 06-CAMISAS |
| 8 | BABY 2 | 00001 - BABY LOOK BÁSICA | 06-CAMISAS |
| 10 | BABY II | 00001 - BABY LOOK BÁSICA | 06-CAMISAS |
| 12 | FICHA NOVA | 00001 - BABY LOOK BÁSICA | 06-CAMISAS |
| 13 | BABY LOOK BÁSICA | 00001 - BABY LOOK BÁSICA | 06-CAMISAS |
| 16 | BABY LOOK COM SILK 2 | 00001 - BABY LOOK BÁSICA | 06-CAMISAS |
| 17 | BABY COM SILK E BORDADO | 00001 - BABY LOOK BÁSICA | 06-CAMISAS |
| 18 | TESTE 23 | 00001 - BABY LOOK BÁSICA | 06-CAMISAS |
| 1000010 | TESTE 01 | 00001 - BABY LOOK BÁSICA | 06-CAMISAS |
| 1000012 | TESTE PL | 00001 - BABY LOOK BÁSICA | 06-CAMISAS |
| 1000014 | PPPPPPPPPPPPPPPPPP | 00001 - BABY LOOK BÁSICA | 08-TENIS |
| 2 | FICHA TESTE RENATO ANDRADE | 00001 - BABY LOOK BÁSICA | 05-CICLO COSTUME |
| 19 | CALÇA CARGO | 00002 - CALÇA COM BOLSOS CARGO | 01-BASICO |
| 21 | BERMUDA EM TACTEL | 00003 - BERMUDA TACTEL | 01-BASICO |
| 22 | CAMISETA TESTE NO VACA | 00004 - CAMISETA TESTE NO VACA | 18-ESTAMPARIA |
| 27 | VISCOSE | 00012 - BEGE AMT | 17-PRESSAO 05 |
| 24 | ACRILICO | 00014 - TINGIMENTO DE FIO ACRILICO/ALGODAO | 17-PRESSAO 05 |
| 1000028 | 1000 | 00015 - PRODUTO TESTE | 06-CAMISAS |
| 1 | 81001-1 | 00181001 - CALÇA MASC SEMI SEMI ÍNDIGO | 05-CICLO COSTUME |
| 0 | FICHA TESTE RENATO | 00181002 - CALÇA MASC SEMI SEMI ÍNDIGO | 14-LAVANDERIA |

28 6000368

Millennium

SOLUÇÕES DE SOFTWARE - MILLENNIUM

Vendas

Atende a empresas de atacado e varejo, distribuidores e fabricantes, conforme suas características e de acordo com os diversos cenários existentes. Possui módulo de pedidos com opções para quem trabalha com marcas próprias ou PL (magazines ou grifes). É capaz de atender diversos modelos de negócios dentro do segmento vestuário.

[Clique aqui](#) para expandir a tela

The screenshot shows the 'Alterar Pedido de Venda' (Change Sales Order) form in the Millennium software. The form is divided into several sections:

- Header:** 'Pedido de Venda' and 'Alterar Pedido de Venda' tabs.
- Form Fields:** Includes fields for 'Origem Pedido' (MANUAL), 'Tipo Pedido' (NORMAL), 'Pedido' (0001000458), 'Filial' (00004), 'Cliente' (RICARDO GROSSI), 'Data Emissão' (18/02/2011), 'Prazo de Entrega' (10 DIAS), 'Tabela' (TABELA VAREJO), 'Endereço' (RUA LAUDELINO FREIRE), and 'Data Digitação' (18/02/2011).
- Produtos Table:** A table with columns for 'Tipo', 'Código', 'Obs/Descr', 'Quant', 'Cor', 'Saldo', 'Preço', and 'Total'. It lists items like 'CALÇA FEM CAPRI' with a total value of 75,00.
- Footer:** Includes 'Condições de Pagto' (003 / 49/77), 'Valor Final' (75,00), and navigation buttons like 'Efectuar', 'Lampa Produtos', 'Atualizar Listas', etc.

Pedido de Venda x Altera Pedido de Venda x

- Ir Para
- Voltar
- Início
- Favoritos
- Msgs

Origem Pedido: MANUAL Tipo Pedido: NORMAL
 Pedido: 0001000458 Lista de Casamento Coleção:
 Filial: 00004 LOJA 4 ORCAR FREIRE Nº do Pedido Cliente:
 Cliente: 01000316 RICARDO GROSSI Data Emissão: 18/02/2011 Validade: 18/02/2011
 Prazo de Entrega: 010 10 DIAS Data Entrega: 22/03/2011
 Tabela: 0002 TABELA VAREJO Tipo de Produto: Produto Acabado
 Cód. Liberação: 06 - Liberado
 Endereço: RUA LAUDELINO FREIRE Sortido Prioritário
 Tabela de Meses Entrega Não Influi na Meta
 Data Digitação: 18/02/2011

Produtos

| * | × | ▲ | ▼ | | | | | | | | |
|---|----|---|---|-------|------|-------|-------|---|-------|-------|--|
| | | | | | | | | | | | |
| | | | | | | | | | | | |
| | AC | | | 00196 | CALÇ | ,0000 | AMAC | 1 | 25,00 | 25,00 | |
| | AC | | | 00196 | CALÇ | ,0000 | UVA | 1 | 25,00 | 25,00 | |
| | AC | | | 00196 | CALÇ | ,0000 | VERMI | 1 | 25,00 | 25,00 | |

00196010
 CALÇA FEM CAPRI
 Quant do Prod.: 1
 Preço: 25
 Total do Prod.: 25
 75,00
 Quantidade Geral: Total Geral:

Condições de Pagto: 003 49/77 Desconto Financeiro:
 Comissão Ven. Vendedor:
 Tipo Com. Ven Representante:
 Comissão Rep. Tipo Com. Rep.:
 Tipo Com. Rep. Ori. Representante do Cliente:

Qtde Pcs: 3 Total: 75,00 Acerto: 0 0,00 Cortesia: 0 Valor Final: 75,00

- F12/F11 Efetivar F10 Cliente Limpa Produtos Atualizar Listas Produtos F8 Observações do Item F7 Copiar Produtos

SOLUÇÕES DE SOFTWARE - MILLENNIUM

Compras

Possui rotinas de aprovação das compras incluindo produtos acabados, matéria-prima e material de consumo. Os fornecedores e pedidos são rapidamente rastreados e controlados, oferecendo poder operacional e de tomada de decisão, otimizando a cadeia de suprimentos e o fluxo de caixa. O total controle sobre o relacionamento com o fornecedor o torna uma ferramenta indispensável de negociação.

[Clique aqui](#) para expandir a tela

| Tipo | Código | Adqto Forn/Distribuição | Obs | Descrição | Cor | Quant. Ped. | Saldo | Preço | Total |
|------|--------|-------------------------|-----|----------------|-----|-------------|--------|-------|--------|
| MP | 0001 | | | TECIDÃO OXFORD | | 20 | 16,900 | | 338,00 |

Ir Para
 Voltar
 Início
 Favoritos
 Msgs

Pedido de Compra x Pedido de Compra x Incluir Pedido de Compra x

Pedido: INM10 Pré-Pedido:
 Status Atual: Apenas Cadastrado Coleção: COL01 CALÇA VERÃO 2011
 Filial: 00004 LOJA 4 ORCAR FREIRE Estado: SP
 Conta:
 Plano de Contas:
 Centro Custos: 00003 LOJAS
 Fornecedor: 0001 CABO VERDE Moeda: REAL
 Tabela: CUSTO09 TESTE Nº do Pedido Forn.:
 Data Emissão: 02/03/2011 Validade: 17/03/2011
 Prazo de Entrega: 010 10 DIAS Data Limite:
 Data de Entrega: 08/03/2011 Tipo de Produto: Matéria-Prima
 Tolerância Entrega (dias): 10 Tolerância Qtde (%): 60

Produtos

| * x | Tipo | Código | Código Forn | Distribuição | Obs | Descrição | Cor | Quant. Ped. | Saldo | Preço | Total |
|-----|------|--------|-------------|--------------|-----|---------------|-----|-------------|-------|---------|--------|
| x | MP | 0001 | | PRODUTOS | | TECIDO OXFORD | | | 20 | 16,9000 | 338,00 |
| | | | | | | | | | | | |
| | | | | | | | | | | | |
| | | | | | | | | | | | |

Valor Frete: Total Substituição: Total Ipi:
 Cif Fob: Transportadora:
 Condição de Pagto: Valor Ipi:
 Endereço Entrega:
 Endereço Cobrança:

Qtde Pcs: 20 Total: 338,00 Acerto: 0 0,00 Valor Final: 338,00 **Aguardando digitação dos produtos para cálculo do Impo**

F12/F11 Efetivar Limpa Produtos Atualizar Listas Produtos F8 Observações do Item F7 Copiar Produtos

Millennium

SOLUÇÕES DE SOFTWARE - MILLENNIUM

SOLUÇÕES DE SOFTWARE

Relatórios Customizados

Indicadores de desempenho como giro, reposição, cobertura, estoques, ROI, GMROI, entre outros são facilmente transformados em relatórios, gráficos, cubos de decisão e painéis de controle parametrizáveis. A flexibilidade e a velocidade de extração de dados de nossas ferramentas são pontos fortes que garantem ao administrador respostas rápidas às necessidades do dia-a-dia.

[Clique aqui](#) para expandir a tela

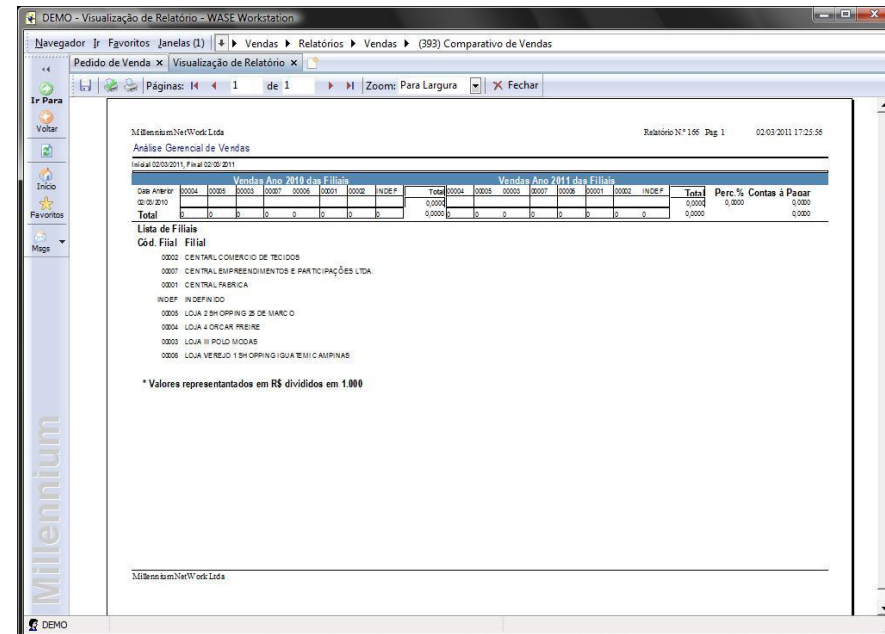

DEMO - Visualização de Relatório - WASE Workstation

Navegador | Favoritos | Janelas (1) | Vendas | Relatórios | Vendas | (393) Comparativo de Vendas

Pedido de Venda x | Visualização de Relatório x

Páginas: 1 de 1 | Zoom: Para Largura | Fechar

MilenniumNetWork Ltda. Relatório Nº 1166 Pág. 1 02/03/2011 17:23:58

Análise Geral de Vendas

Período: Inicial 02/03/2011, Final 02/03/2011

| Data Análise | Vendas | | | | | | INDEF. | Vendas | | | | | | INDEF. | Total | Perc. % | Contas à Pagar |
|--------------|--------|------|------|------|------|------|--------|--------|------|------|------|------|------|--------|--------|---------|----------------|
| | 2004 | 2005 | 2006 | 2007 | 2008 | 2009 | | 2004 | 2005 | 2006 | 2007 | 2008 | 2009 | | | | |
| Total | 0 | 0 | 0 | 0 | 0 | 0 | 0,0000 | 0 | 0 | 0 | 0 | 0 | 0 | 0,0000 | 0,0000 | 0,0000 | |

Lista de Filiais

Cód. Filial Filial

- 0002 CENTRAL COMERCIO DE TECIDOS
- 0007 CENTRAL SUPREENDIMENTOS E PARTICIPAÇÕES LTDA
- 0001 CENTRAL FABRICA
- INDEF IN DEFIN CO
- 0005 LOJA 2 SHOPPING 25 DE MARÇO
- 0004 LOJA 4 ORCAR FREIRE
- 0003 LOJA 3 POLO MODAS
- 0006 LOJA VAREJO 1 SHOPPING LOJA TEMIC ASPINHAS

* Valores representados em R\$ divididos em 1.000

MilenniumNetWork Ltda.

DEMO

Ir Para
Voltar
Início
Favoritos
Msgs

MillenniumNetWork Ltda

Relatório N.º 166 Pag 1

02/03/2011 17:25:56

Análise Gerencial de Vendas

Inicial 02/03/2011, Final 02/03/2011

| Data Anterior | Vendas Ano 2010 das Filiais | | | | | | | Total | Vendas Ano 2011 das Filiais | | | | | | | Total | Perc. % | Contas à Pagar | |
|---------------|-----------------------------|-------|-------|-------|-------|-------|-------|--------|-----------------------------|-------|-------|-------|-------|-------|-------|-------|---------|----------------|--------|
| | 00004 | 00005 | 00003 | 00007 | 00006 | 00001 | 00002 | | INDEF | 00004 | 00005 | 00003 | 00007 | 00006 | 00001 | | | | 00002 |
| 02/03/2010 | | | | | | | | 0,0000 | | | | | | | | | 0,0000 | 0,0000 | 0,0000 |
| Total | 0 | 0 | 0 | 0 | 0 | 0 | 0 | 0,0000 | 0 | 0 | 0 | 0 | 0 | 0 | 0 | 0 | 0,0000 | | 0,0000 |

Lista de Filiais

- Cód. Filial Filial
- 00002 CENTRAL COMERCIO DE TECIDOS
- 00007 CENTRAL EMPREENDIMENTOS E PARTICIPAÇÕES LTDA.
- 00001 CENTRAL FABRICA
- INDEF INDEFINIDO
- 00005 LOJA 2 SHOPPING 25 DE MARÇO
- 00004 LOJA 4 ORCAR FREIRE
- 00003 LOJA III POLO MODAS
- 00006 LOJA VEREJO 1 SHOPPING IGUA TEMI CAMPINAS

* Valores representados em R\$ divididos em 1.000





Informações adicionais contatar:

Ricardo Magalhães

E-mail: ricardo.magalhaes@ramconsultoria.com

Tel: (11) 5666-6174 ou (11) 8208-8929

www.ramconsultoria.com